

OPĚRNÁ ZEĎ - TVAR

M 1:50

M 1:50

PUDORYS

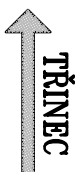

HORNÍ LIŠTNÁ

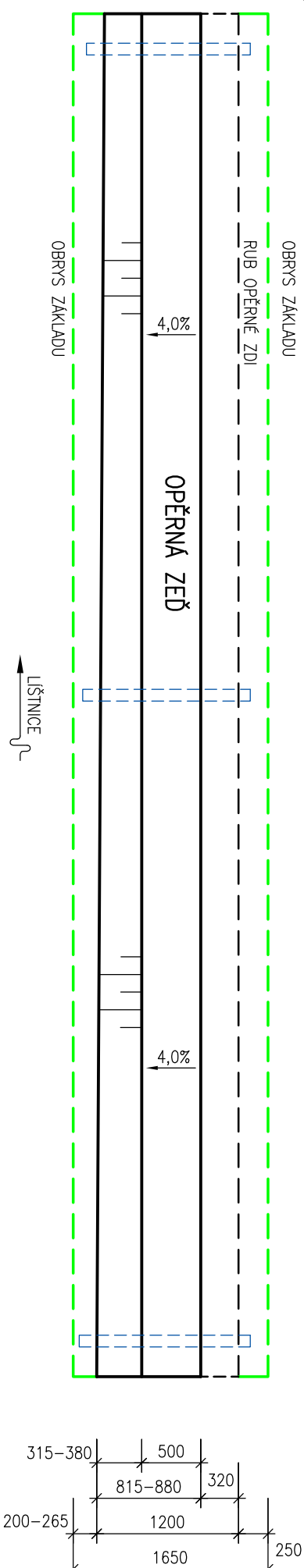

POHLED

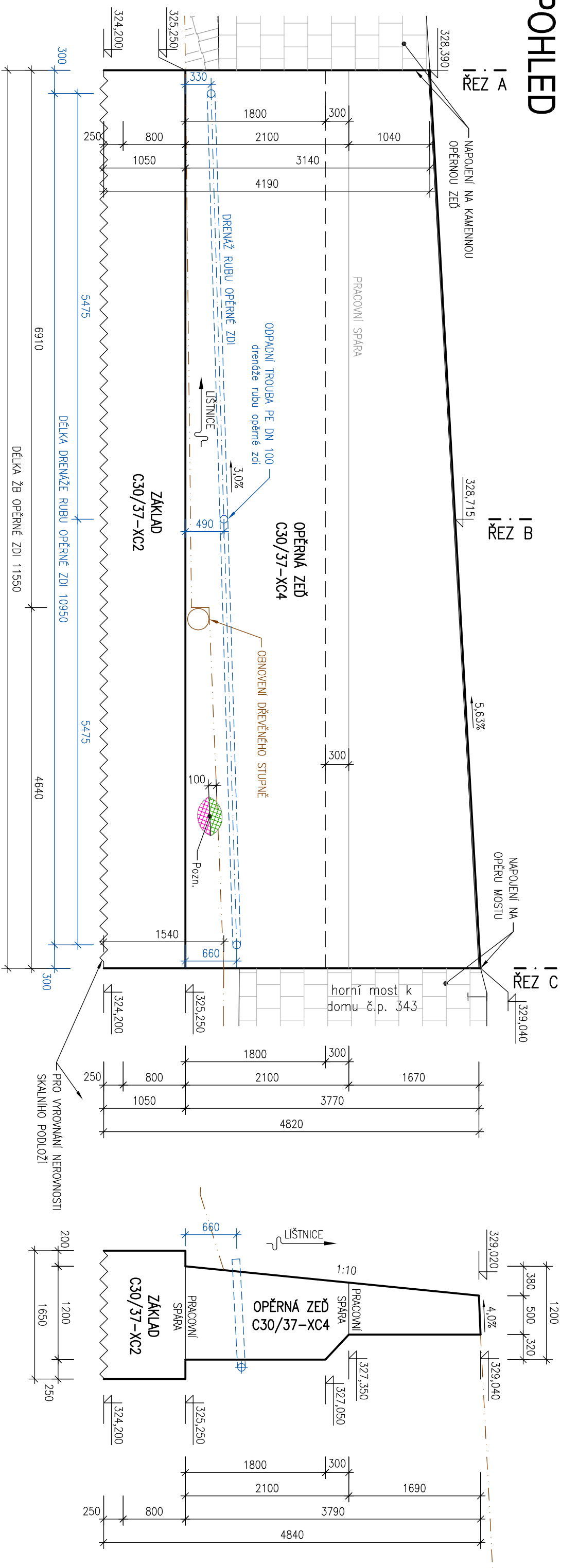

ŘEŠENÍ

V MÍSTĚ NAPOJENÍ NA OPĚR U MOSTU

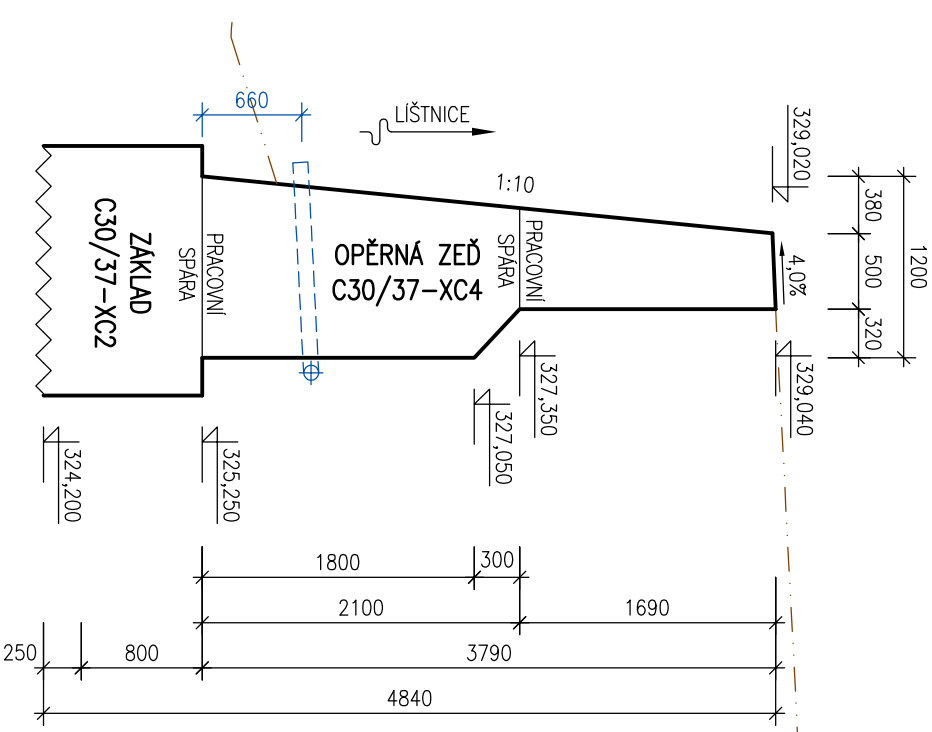

ŘEZA

V MÍSTĚ NAPOJENÍ NA KAM. OP ZEDĚ

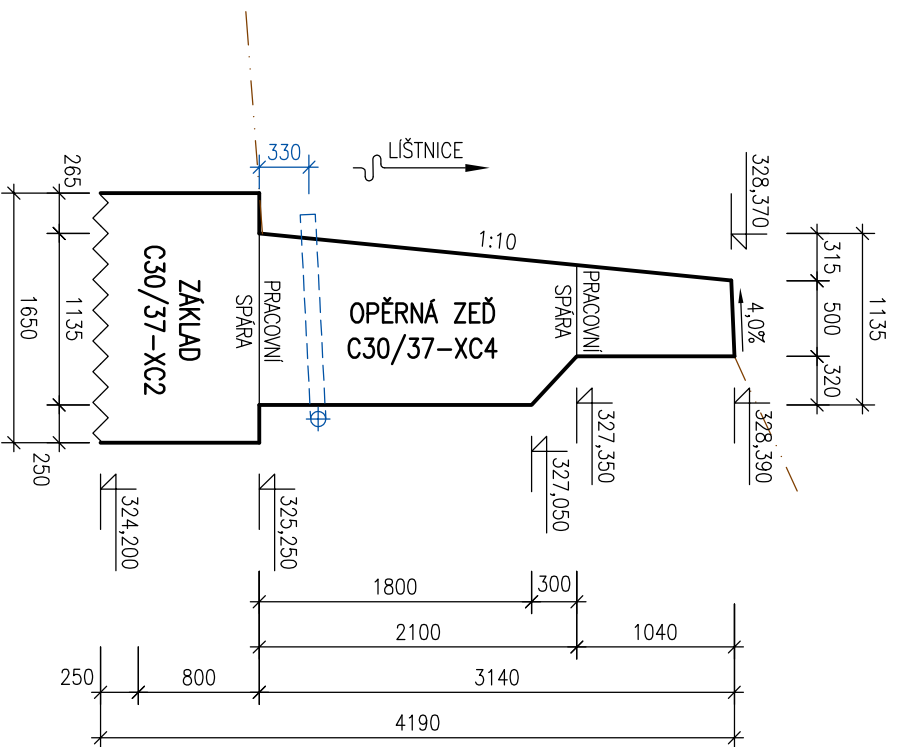

ŘEŠ

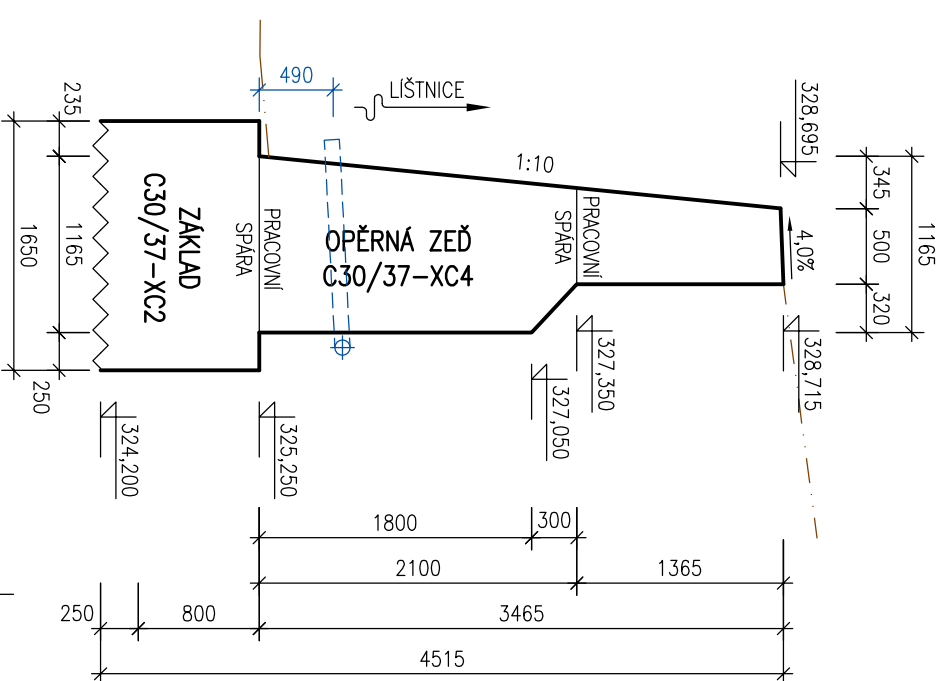
 $V_{L/2}$ 

POZN.:

- VŠECHNY HRANY BUDOU ZKOŠENY 20/20 mm, NENÍ-LI VE VÝKRESE UVEDENO JINAK.

POVRCHOVÉ ÚPRAVY:

- SEKUNDÁRNÍ OCHRANU POVRCHŮ BETONŮ NOSNÉ KONSTRUKCE A BETONŮ SPODNÍ STAVBY, KTERÉ BUDOU VE STYKU SE VZDUŠNÍM, PROVĚST HYDROFÓBNÍM, SLEDOUJÍCÍM, PROTÍKARBOUNATÁČNÍM, DVOUSLOVNÝM MATERIÁLEM.

| | | | | | |
|---|--|-------------|----------------------|--------------------|----------------------|
| Vedoucí projektant : | | Projektant | Ing. Ivetta Kovalová | Ing. Pavel Kurečka | Ing. Ivetta Kovalová |
| Ing. Pavel Kurečka | | Kontroloval | Ing. Pavel Kurečka | Ing. Pavel Kurečka | Ing. Ivetta Kovalová |
| Objednatel: Město Třinec | | | | | |
| Starba (místo): | | | | | |
| ZAJIŠTĚNÍ MÍSTNÍ KOMUNIKACE č. 218c NAPROTI č.p. 415, TŘINEC, DOLNÍ LÍŠTNÁ | | | | | |
| Část / objekt: | | | | | |
| B - Stavební část | | | | | |
| Název: | | | | | |
| Opěrná zeď - tvar | | | | | |
|  Ing. Pavel Kurečka MOSTY s.r.o. U Studia 33, Ostrava 700 30 tel.597 4941 180, mobil 6032686474 kurecka@mostykurecka.cz | | | | | |
| Datum | | 01/2016 | | | |
| Formát | | 4 A4 | | | |
| Měřítko | | 1:50 | | | |
| Účel | | PDPs | | | |
| Č.znakůvky | | 2015-26 | | | |
| Č.soupravy | | Č.výkresu | | | |
| 06 | | | | | |